

A

B

C

D

E

F

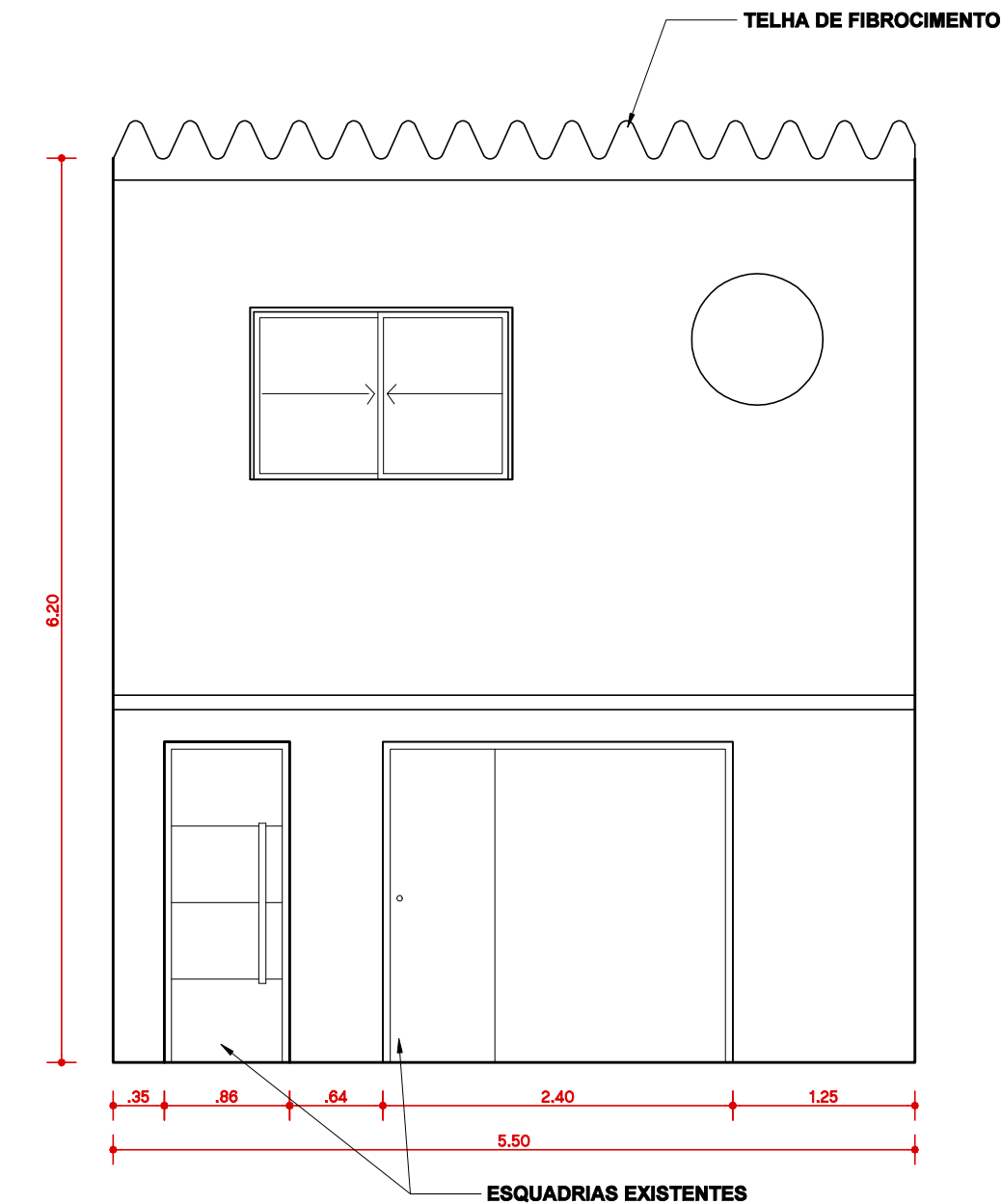

01 FACHADA ATUAL
ESC: 1/50



02 FACHADA ATUAL
SEM ESCALA



PREFEITURA
PELOTAS

SECRETARIA DE HABITAÇÃO E
REGULARIZAÇÃO FUNDIÁRIA

PROGRAMA MORADIA DIGNA - MULHER

PROJETO ARQUITETÔNICO

FACHADA ATUAL

LOCALIDADE: RUA MARCOS COSTA, Nº
74 - FRAGATA

SECRETÁRIA

CLAUDIA DENTICE DA SILVA LEITE

RESP. TÉCNICO DO PROJETO

ARQ. & URB. ISADORA ALVES

Data: MAIO 2024

Prancha: 01/04

Escala: 1/50

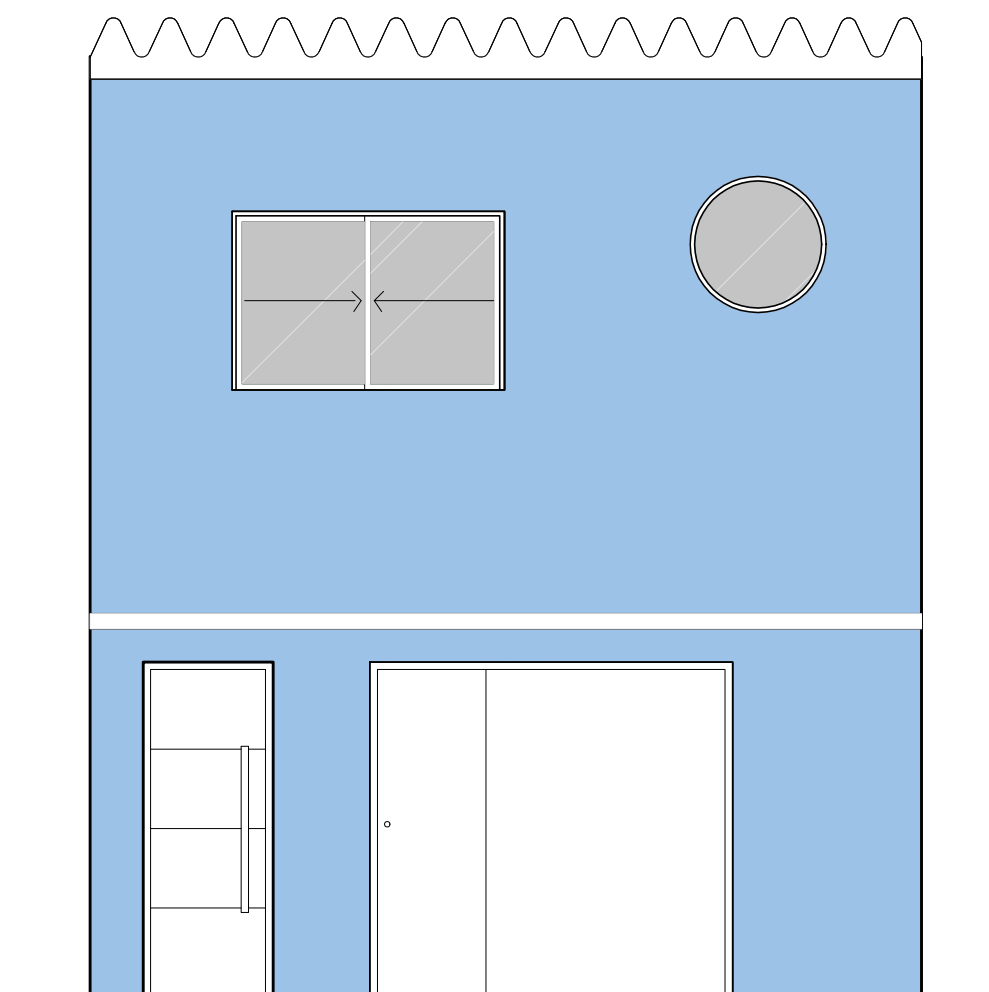

FACHADA

ESC: 1/50

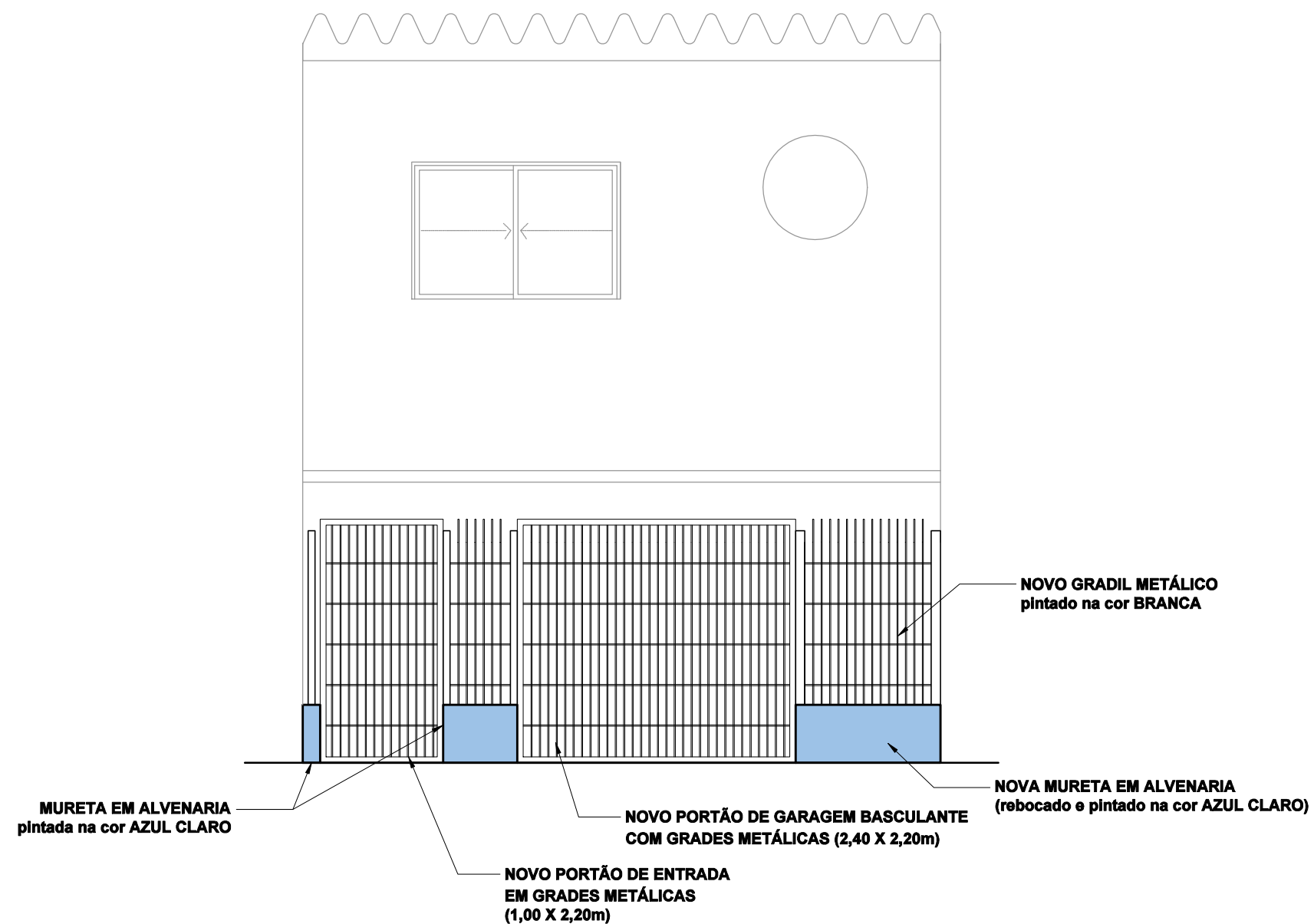

MURO
ESC: 1/50

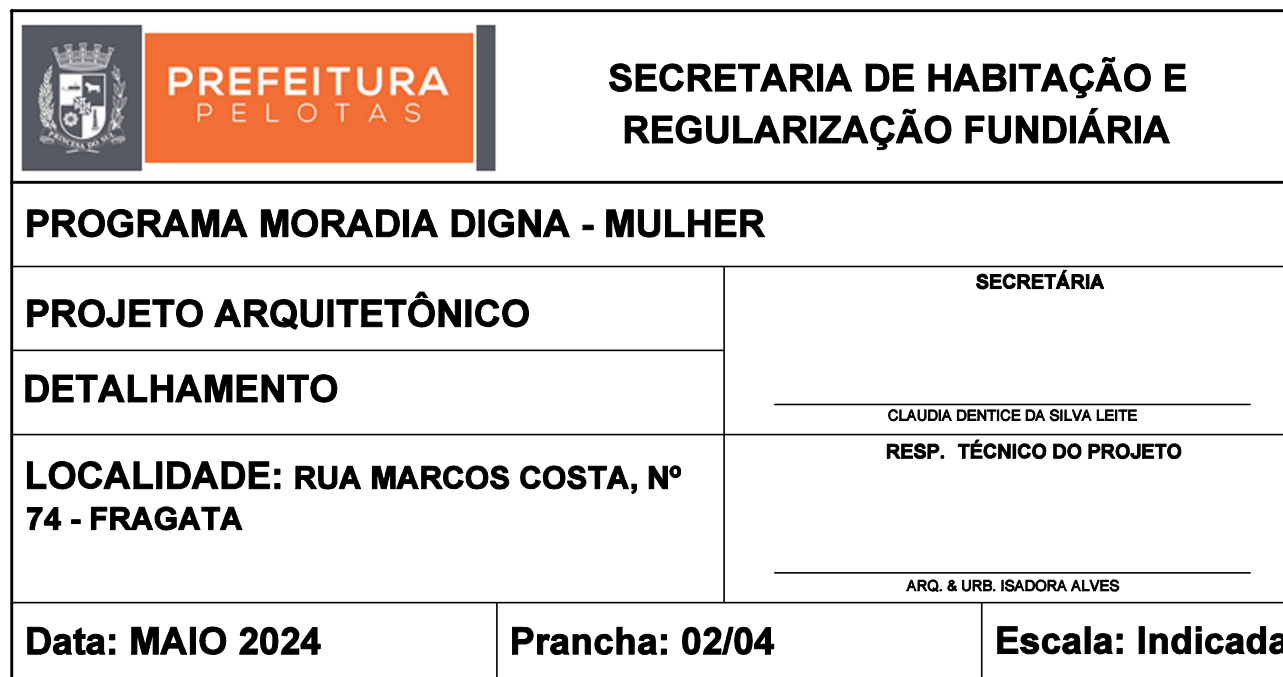

A

B

C

D

E

F



BANHEIRO:
COLOCAÇÃO DE PORTA

BANHEIRO:
REMOÇÃO DE ESQUADRIA
EXISTENTE E INSTALAÇÃO DE
NOVA ESQUADRIA

BANHEIRO:
TROCA DO PISO E
REVESTIMENTO
CERÂMICO



DORMITÓRIO:
INSTALAÇÃO DE PORTA



COZINHA:
REMOÇÃO DE ESQUADRIA
EXISTENTE E INSTALAÇÃO DE
NOVA ESQUADRIA

DORMITÓRIO:
COLOCAÇÃO DE VIDRO
NA JANELA



BANHEIRO:
RASPAGEM, LIMPEZA
E PINTURA DO TETO



PREFEITURA
PELOTAS

SECRETARIA DE HABITAÇÃO E
REGULARIZAÇÃO FUNDIÁRIA

PROGRAMA MORADIA DIGNA - MULHER

PROJETO ARQUITETÔNICO

MELHORIAS

LOCALIDADE: RUA MARCOS COSTA, Nº
74 - FRAGATA

SECRETÁRIA

CLAUDIA DENTICE DA SILVA LEITE

RESP. TÉCNICO DO PROJETO

ARQ. & URB. ISADORA ALVES

Data: MAIO 2024

Prancha: 03/04

Escala: S/E

Trocar Janela



Fechar nicho em cima da máquina



Colocar espelho cego no ponto de luz acima da máquina de lavar

Mudar o local da Máquina de Lavar (incluir instalação)

Instalar armário com espelho

Instalar Pia

Trocar piso

Embutir tubulação de descarga na parede

Instalação de porta nova (0,73x2,10)



- Instalar tomada para chuveiro com conector de porcelana;
- Pintar o teto (incluindo limpeza);
- Trocar revestimento das paredes;
- Fazer reparos no reboco.

01 BANHEIRO - EXISTENTE
ESC: 1/50

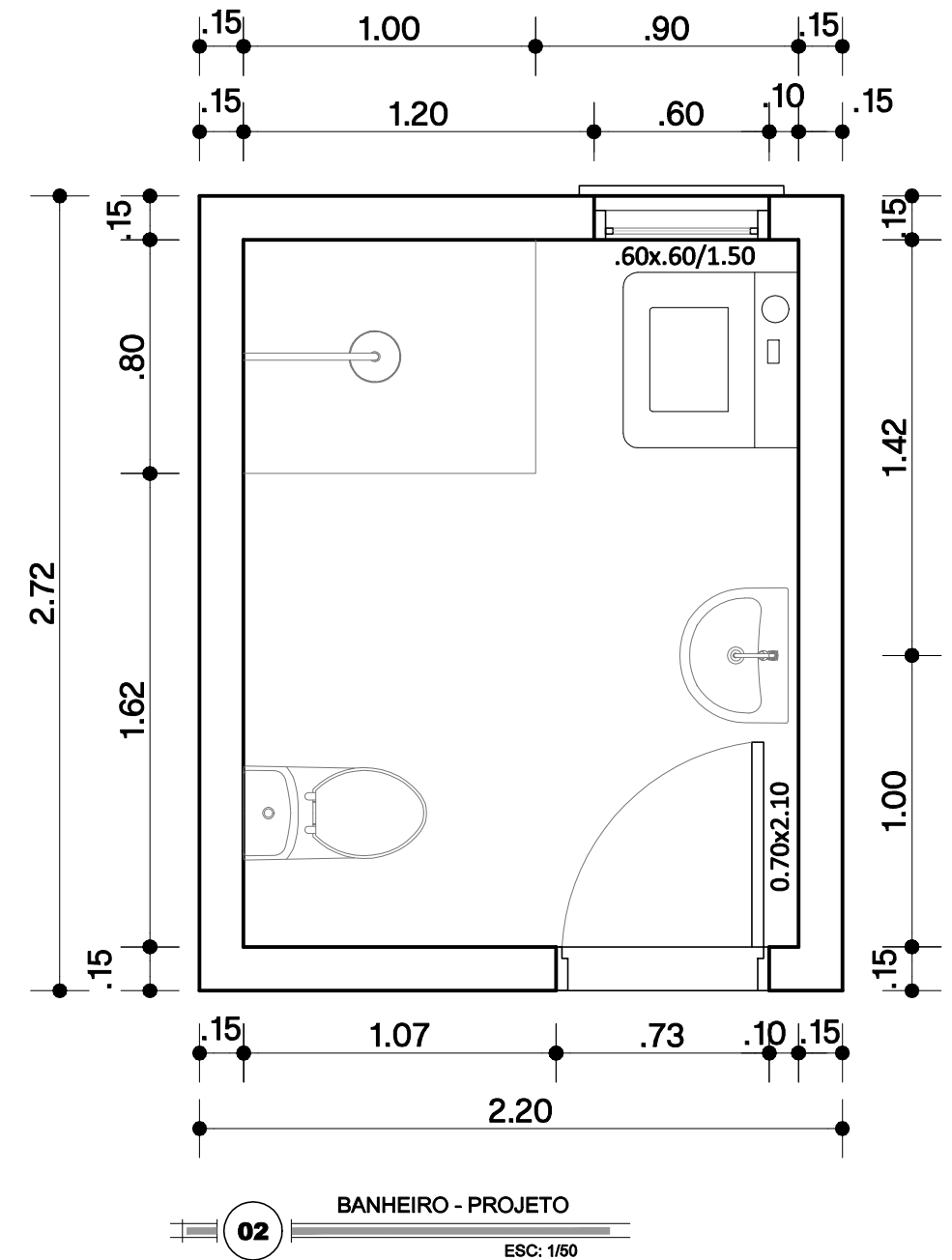

		PREFEITURA PELOTAS		SECRETARIA DE HABITAÇÃO E REGULARIZAÇÃO FUNDIÁRIA	
PROGRAMA MORADIA DIGNA - MULHER					
PROJETO ARQUITETÔNICO			SECRETÁRIA <hr/> CLAUDIA DENTICE DA SILVA LEITE		
MELHORIAS					
LOCALIDADE: RUA MARCOS COSTA, Nº 74 - FRAGATA			RESP. TÉCNICO DO PROJETO <hr/> ARQ. & URB. ISADORA ALVES		
Data: MAIO 2024		Prancha: 04/04		Escala: 1/50	

Viga fundação - Muro

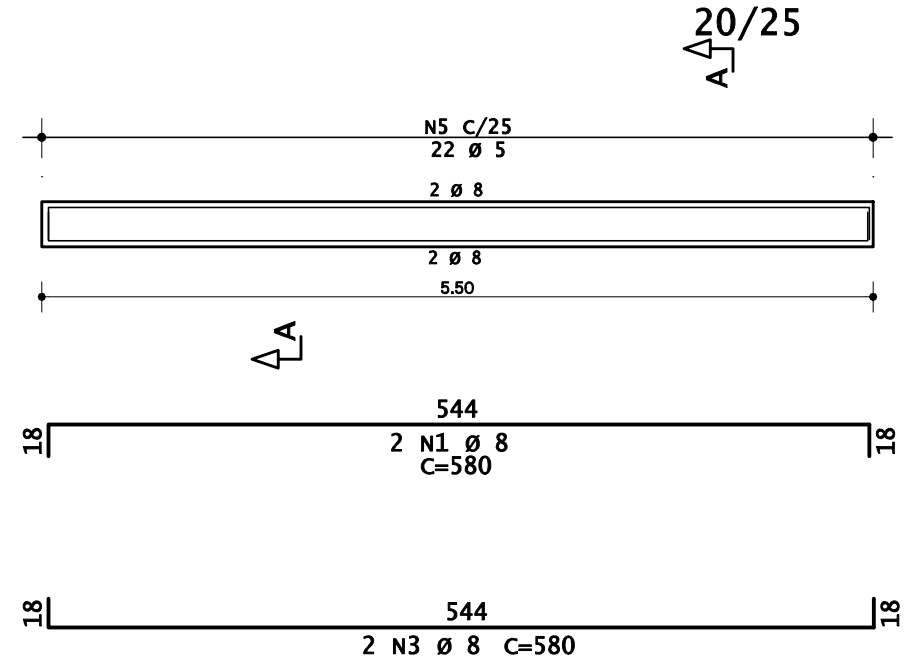

Corte A

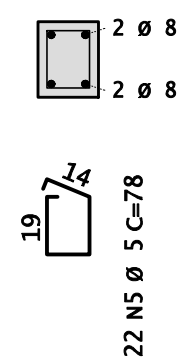

Corte esquemático A-A
Fundação do muro

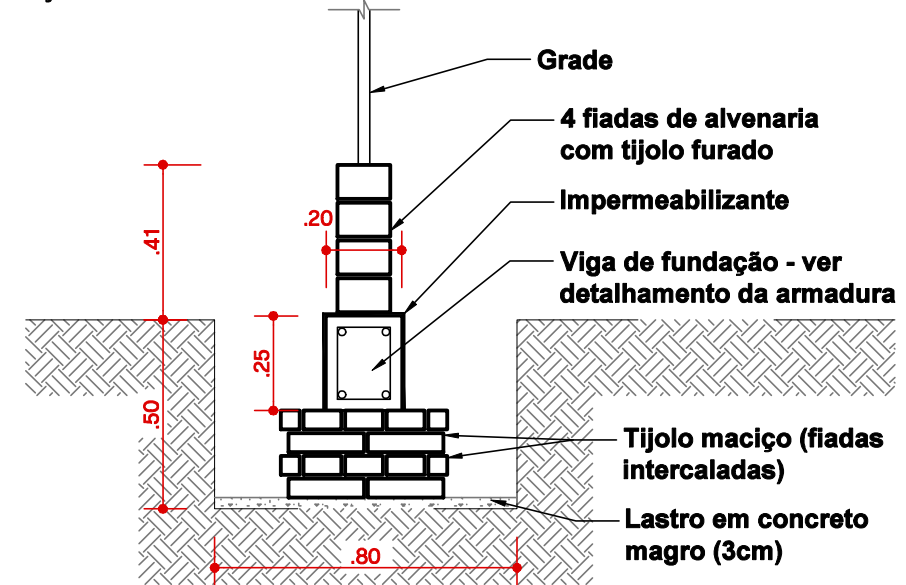

Lastro = 2,5 m²
Tijolos maciços = aprox. 420 un

Fck (28dias) = 25Mpa
cobrimento:
Fundação = 3.0cm
Vigas = 3.0cm
Pilares = 3.0cm

AÇO	POS	BIT mm	QUANT	COMPRIMENTO	
				UNIT cm	TOTAL cm
Viga Fundação - Muro					
50A	1	8	2	580	1160
50A	2	8	2	580	1160
60A	3	5	22	78	1716

RESUMO DE AÇO			
AÇO	BIT mm	COMPR m	PESO kgf
60A	5	18	3
50A	8	24	10
Peso Total		60A =	3 kgf
Peso Total		50A =	10 kgf

VOLUME DE CONCRETO = 0,33 m³
FORMAS = 3,30 m²



PREFEITURA
PELOTAS

SECRETARIA DE HABITAÇÃO E
REGULARIZAÇÃO FUNDIÁRIA

PROGRAMA MORADIA DIGNA - MULHER

PROJETO ESTRUTURAL

ESTRUTURAL MURO

LOCALIDADE: RUA MARCOS COSTA, Nº
74 - FRAGATA

SECRETÁRIA

CLAUDIA DENTICE DA SILVA LEITE

RESP. TÉCNICO DO PROJETO

ENG. CIVIL LAUREN OLEQUES

Data: MAIO 2024

Prancha: 01/01

Escala: 1/50